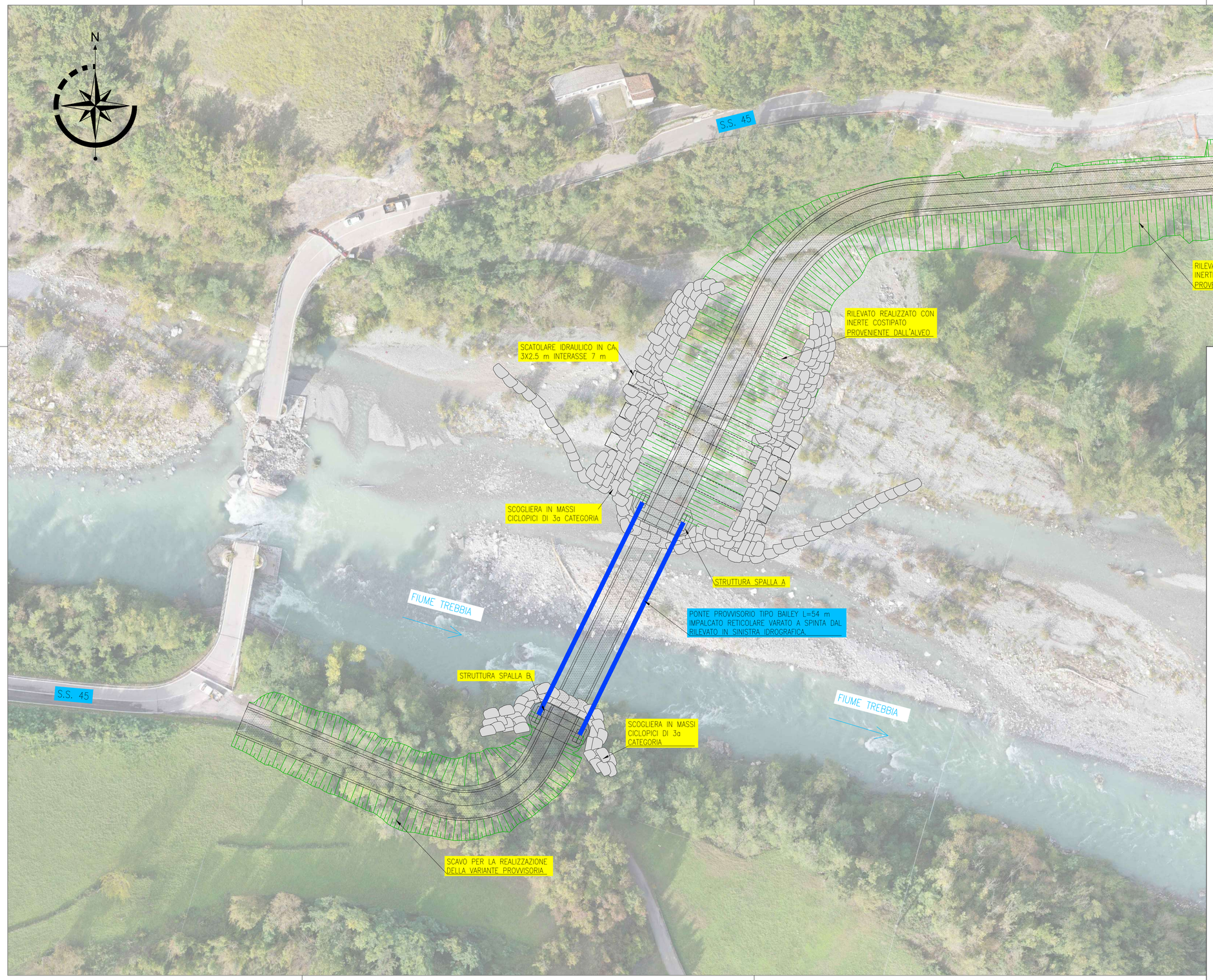

Anas S.p.A. - Gruppo Ferrovie dello Stato Italiane

Società con socio unico soggetta all'attività di direzione e coordinamento di Ferrovie della Stato Italiane S.p.A. e concessionaria ai sensi del D.L. 138 /2002 (convertito con L. 178 /2002)
Sede Legale: Via Mozambano, 10 - 00185 Roma T [+39] 06 44461 - F [+39] 06 4456224
Pec anas@postacert.stradeanas.it

Struttura Territoriale Emilia Romagna

S.S. n.45 "di Val Trebbia"
LAVORI DI REALIZZAZIONE DEL PONTE PROVVISORIO SUL FIUME TREBBIA IN COMUNE DI CORTE BRUGNATELLA (PC)

PROGETTO DEFINITIVO

IL PROGETTISTA:
Dott. Ing. Michele Titton

IL GEOLOGO
Dott. Geol. Annapaola Gradizzi

GRUPPO DI PROGETTAZIONE:
capogruppo - mandataria
ITS srl
Corte delle Canove,11
31053 Pieve di Soligo (TV)
Tel.0438 82082 - Fax. 0438 980622

mandanti
Rendel Limited
200 Great Dover Street
London - SE1 4YB
United Kingdom

Dott. Geol. Annapaola GRADIZZI

RESPONSABILE DEL PROCEDIMENTO	COORDINAMENTO PROGETTAZIONE	VERIFICA PROGETTO	PROTOCOLLO DATA
VISTO: ING. FRANCESCO PISANI	VISTO:	VISTO:	

ELABORATO

PLANIMETRIA GENERALE

CODICE PROGETTO (ID PPM)	NOME FILE	REVISIONE	SCALA:
ACMSFI00000	CODICE ELAB.		1:500

REV.	DESCRIZIONE	DATA	REDATTO	VERIFICATO	APPROVATO
C					
B					
A	PRIMA EMISSIONE	06.10.2020	SS	VC	MT